

Informe de resultados del Sistema Financiero de Panamá al mes de mayo de 2015, elaborado con los Estados Financieros No Consolidados que reporta cada entidad a la Superintendencia de Bancos. Este reporte se basa en 76 instituciones que componen el Sistema Financiero Panameño: 2 Bancos Oficiales, 47 Bancos de Licencia General y 27 Bancos de Licencia Internacional.

Los *Depósitos* del Centro Bancario Internacional (CBI) totalizaron USD 80,551 millones, lo que representa un leve incremento de USD 7 millones con respecto al mes anterior. En los últimos doce meses los depósitos del CBI se han incrementado en USD 9,874 millones (13.97%).

Líderes en Depósitos del Centro Bancario Internacional (MM USD)

		May-2015		Abr-2015		May-2014		May-2015/Abr-2015		May-2015/May-2014	
		Saldo	P.M.	Saldo	P.M.	Saldo	P.M.	Var. Abs.	Var. %	Var. Abs.	Var. %
GENERAL (BLG)		10.010,11	12,43	9.811,39	12,29	9.202,76	12,59	198,73	2,03	807,36	8,77
BANCO NACIONAL (EST)		8.492,08	10,54	8.649,68	10,83	7.451,80	10,20	-157,60	-1,82	1.040,27	13,96
BANITSMO (BLG)		6.209,47	7,71	6.291,05	7,88	5.867,57	8,03	-81,58	-1,30	341,90	5,83
BANK OF CHINA (BLG)		4.666,50	5,79	4.137,68	5,18	2.613,48	3,58	528,83	12,78	2.053,02	78,56
BAC INTERNAT. (BLG)		3.908,61	4,85	3.844,90	4,82	2.566,17	3,51	63,72	1,66	1.342,44	52,31
BANCOLOMBIA (BLI)		3.800,25	4,72	3.661,58	4,59	3.460,38	4,74	138,67	3,79	339,87	9,82
GLOBAL BANK (BLG)		3.282,56	4,08	3.248,10	4,07	2.978,48	4,08	34,46	1,06	304,08	10,21
BANESCO (BLG)		3.216,09	3,99	3.212,48	4,02	2.697,69	3,69	3,62	0,11	518,40	19,22
BLADDEX (BLG)		2.822,61	3,50	2.674,13	3,35	2.746,61	3,76	148,47	5,55	75,99	2,77
NOVA SCOTIA (BLG)		2.563,38	3,18	2.609,54	3,27	2.403,12	3,29	-46,16	-1,77	160,25	6,67

Fuente: SAIF

Cabe destacar que este grupo concentra el 60.8% de los Depósitos Totales del CBI.

Por su parte, los depósitos del Sistema Bancario Nacional (SBN) se ubicaron en USD 68,778 millones con un incremento del 2.71% con respecto al mismo período del año anterior, cuando alcanzaban la suma de USD 60,418 millones.

Líderes en Depósitos del Sistema Bancario Nacional (MM USD)

		May-2015		Abr-2015		May-2014		May-2015/Abr-2015		May-2015/May-2014	
		Saldo	P.M.	Saldo	P.M.	Saldo	P.M.	Var. Abs.	Var. %	Var. Abs.	Var. %
GENERAL (BLG)		10.010,11	12,43	9.811,39	12,29	9.202,76	13,02	198,73	2,03	807,36	8,77
BANCO NACIONAL (EST)		8.492,08	10,54	8.649,68	10,83	7.451,80	10,54	-157,60	-1,82	1.040,27	13,96
BANITSMO (BLG)		6.209,47	7,71	6.291,05	7,88	5.867,57	8,30	-81,58	-1,30	341,90	5,83
BANK OF CHINA (BLG)		4.666,50	5,79	4.137,68	5,18	2.613,48	3,70	528,83	12,78	2.053,02	78,56
BAC INTERNAT. (BLG)		3.908,61	4,85	3.844,90	4,82	2.566,17	3,63	63,72	1,66	1.342,44	52,31
GLOBAL BANK (BLG)		3.282,56	4,08	3.248,10	4,07	2.978,48	4,21	34,46	1,06	304,08	10,21
BANESCO (BLG)		3.216,09	3,99	3.212,48	4,02	2.697,69	3,82	3,62	0,11	518,40	19,22
BLADDEX (BLG)		2.822,61	3,50	2.674,13	3,35	2.746,61	3,89	148,47	5,55	75,99	2,77
NOVA SCOTIA (BLG)		2.563,38	3,18	2.609,54	3,27	2.403,12	3,40	-46,16	-1,77	160,25	6,67
CAJA DE AHORROS (EST)		2.419,28	3,00	2.405,36	3,01	2.290,42	3,24	13,91	0,58	128,86	5,63

Fuente: SAIF

La principal fuente de fondeo del SBN son las captaciones de público, donde los *Depósitos Locales* representan el 67.63% del total, proporción que financia la actividad bancaria dirigida básicamente a la intermediación crediticia.

Observando la evolución de las partidas más representativas en el CBI, durante el mes los *Depósitos Locales* disminuyeron en USD 5 millones, mientras que los *Depósitos Extranjeros* presentaron una variación positiva de USD 720 millones en el mes.

Depósitos Totales del Centro Bancario Internacional MAYO 2015

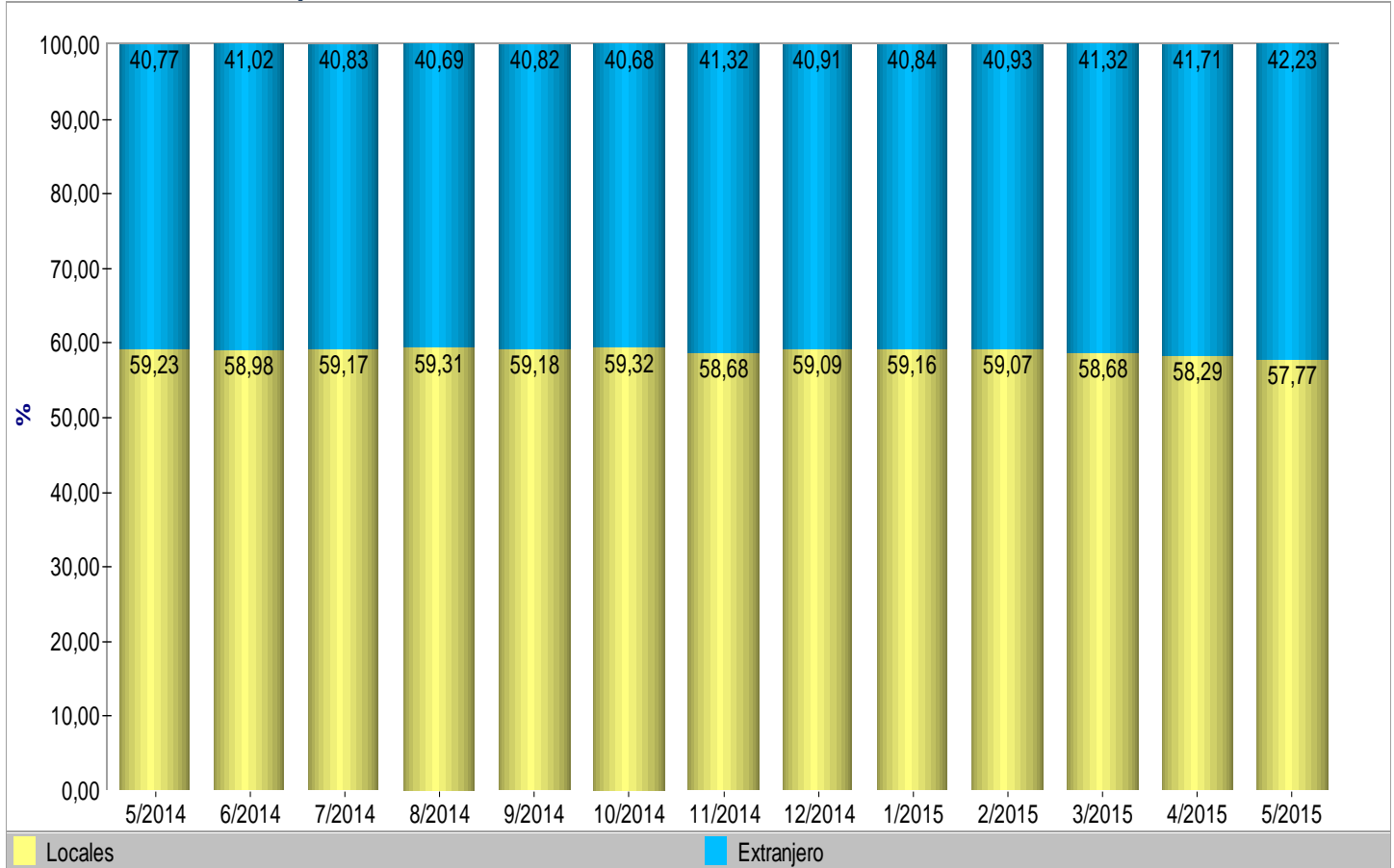

Fuente: SAIF

Dentro de los Depósitos Totales del CBI en MAYO la mayor proporción se concentra en los Depósitos de Particulares con un 73.26%, seguido por los depósitos interbancarios con el 16.63% y el restante 10.11% proveniente de entidades u organismos oficiales.

Composición de los Depósitos MAYO 2015

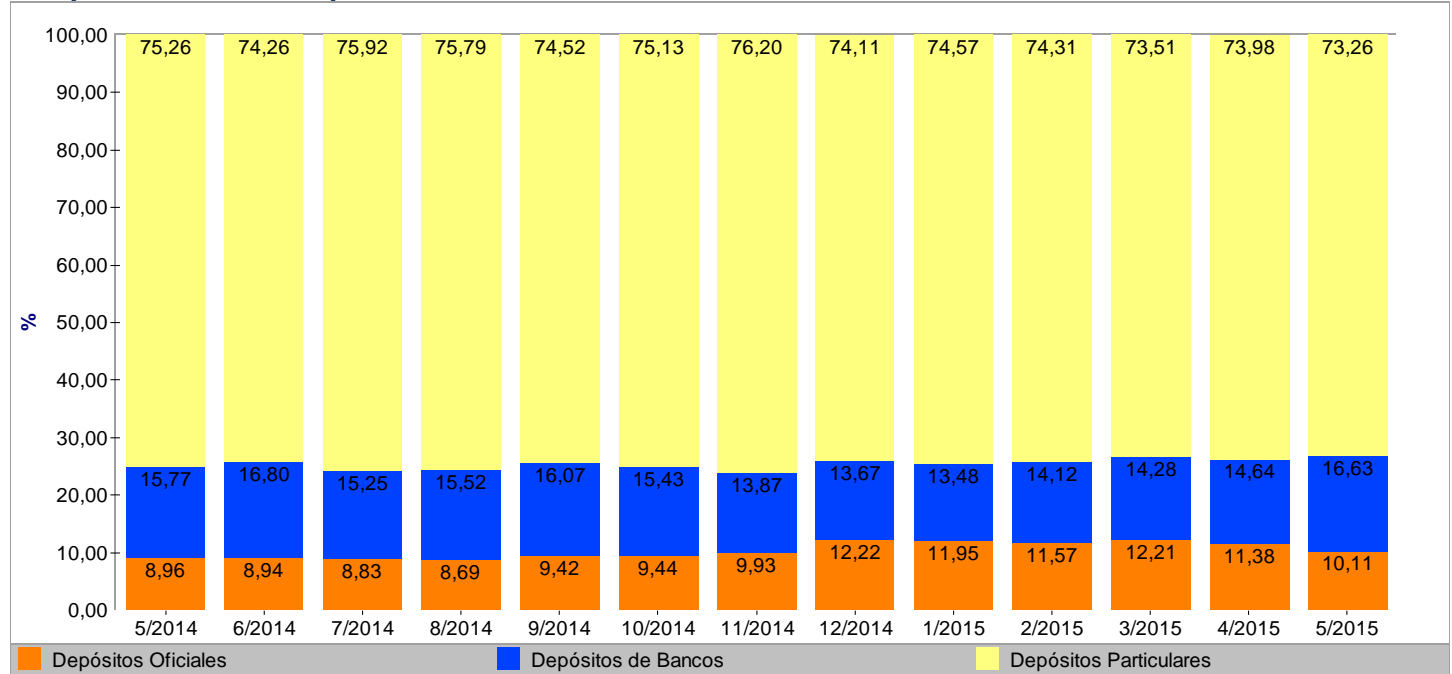

Fuente: SAIF

Depósitos a la Vista, de Ahorro y Plazo MAYO 2015

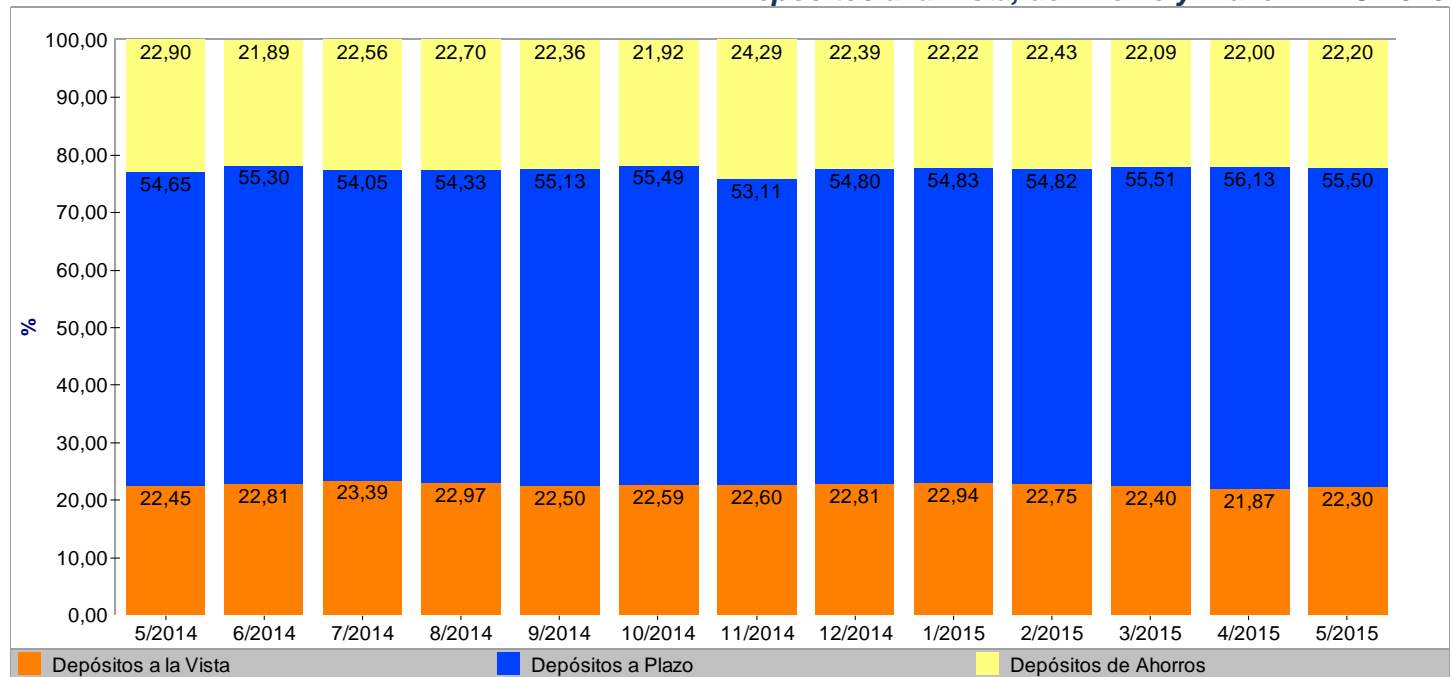

Fuente: SAIF

Por otra parte, podemos clasificar los *Depósitos de Particulares* en tres grupos, *Depósitos a la Vista*, *a Plazo* y *de Ahorro*, observando que a nivel de SBN las cinco (5) primeras instituciones que lideran el total de depósitos, agrupan una significativa cuota de mercado en cada uno de estos rubros dentro de los *Depósitos Locales*.

Composición de los Depósitos Particulares Locales SBN MAYO 2015

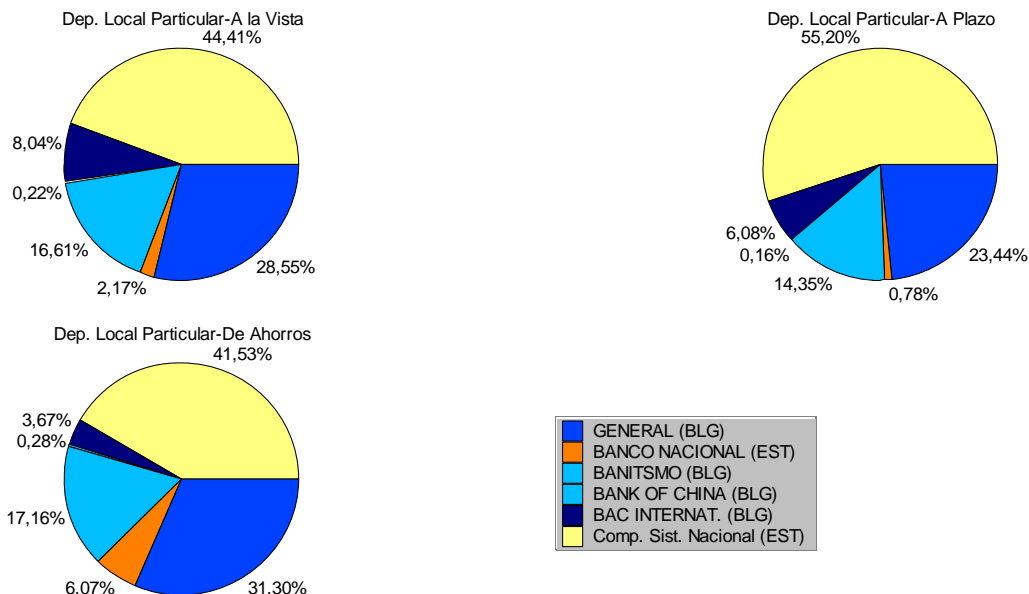

Fuente: SAIF

La *Cartera Crediticia* del CBI se ubicó en USD 67,981 millones, lo que representa un aumento en el mes de USD 590 millones. En los últimos doce meses la cartera creció USD 7,155 millones (11.76%). Por su parte, la cartera del SBN se ubicó en USD 57,457 millones con un crecimiento interanual de 13.56%.

Líderes en Cartera Crediticia del CBI al cierre de MAYO de 2015 (MM de USD)

		May-2015		Abr-2015		May-2014		May-2015/Abr-2015		May-2015/May-2014	
		Saldo	P.M.	Saldo	P.M.	Saldo	P.M.	Saldo		Saldo	
								Var. Abs.	Var. %	Var. Abs.	Var. %
GENERAL (BLG)		8.166,70	12,01	8.060,72	11,96	7.191,03	11,40	105,98	1,31	975,67	13,57
BANITSMO (BLG)		6.510,95	9,58	6.477,22	9,61	5.710,79	9,05	33,73	0,52	800,15	14,01
BLADDEX (BLG)		6.504,08	9,57	6.635,69	9,85	6.491,26	10,29	-131,60	-1,98	12,83	0,20
GLOBAL BANK (BLG)		4.390,15	6,46	4.395,66	6,52	3.655,83	5,79	-5,51	-0,13	734,32	20,09
CRED. DEL PERU (BLI)		3.190,81	4,69	3.208,14	4,76	3.822,17	6,06	-17,32	-0,54	-631,36	-16,52
BANCOLOMBIA (BLI)		3.168,22	4,66	3.116,47	4,62	2.468,14	3,91	51,74	1,66	700,07	28,36
BANCO NACIONAL (EST)		3.123,84	4,60	3.113,13	4,62	3.687,05	5,84	10,70	0,34	-563,21	-15,28
BAC INTERNAT. (BLG)		3.004,64	4,42	3.092,59	4,59	1.572,59	2,49	-87,95	-2,84	1.432,05	91,06
BANESCO (BLG)		2.312,78	3,40	2.314,40	3,43	1.995,99	3,16	-1,61	-0,07	316,80	15,87
NOVA SCOTIA (BLG)		2.206,23	3,25	2.216,77	3,29	2.035,53	3,23	-10,53	-0,48	170,71	8,39

Fuente: SAIF

Este grupo, representa el 62.63% del mercado. Al observar la composición de la *Cartera Crediticia*, los *Créditos Locales* representan el 61.79% mientras que los *Créditos Extranjeros* representan un 38.98%.

En cuanto al crédito interno, encontramos que al cierre de MAYO 2015 el SBN registra un saldo de USD 42,009 millones y un crecimiento interanual de 13.83%. Dentro de los préstamos internos destaca la participación de los créditos destinados al sector comercial, hipotecario y de consumo.

Composición de la Cartera Crediticia

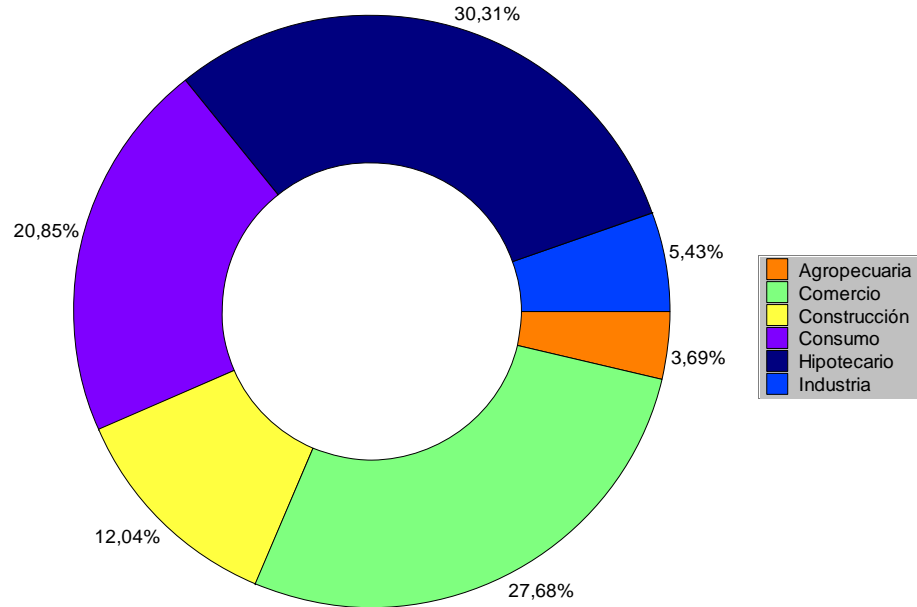

Fuente: SAIF

Analizando por subsectores, los *Créditos Hipotecarios* del SBN representan 30.31% de la cartera, seguidos de los *Créditos al Comercio* con un 27.68%, los destinados al *Consumo* 20.85%, *Créditos a la Construcción* con 12.04%, los *Créditos a la Industria* 5.43% y los *Créditos Agropecuarios* que registraron 3.69%.

Evolución de la Estructura - Créditos Comerciales MAYO 2015

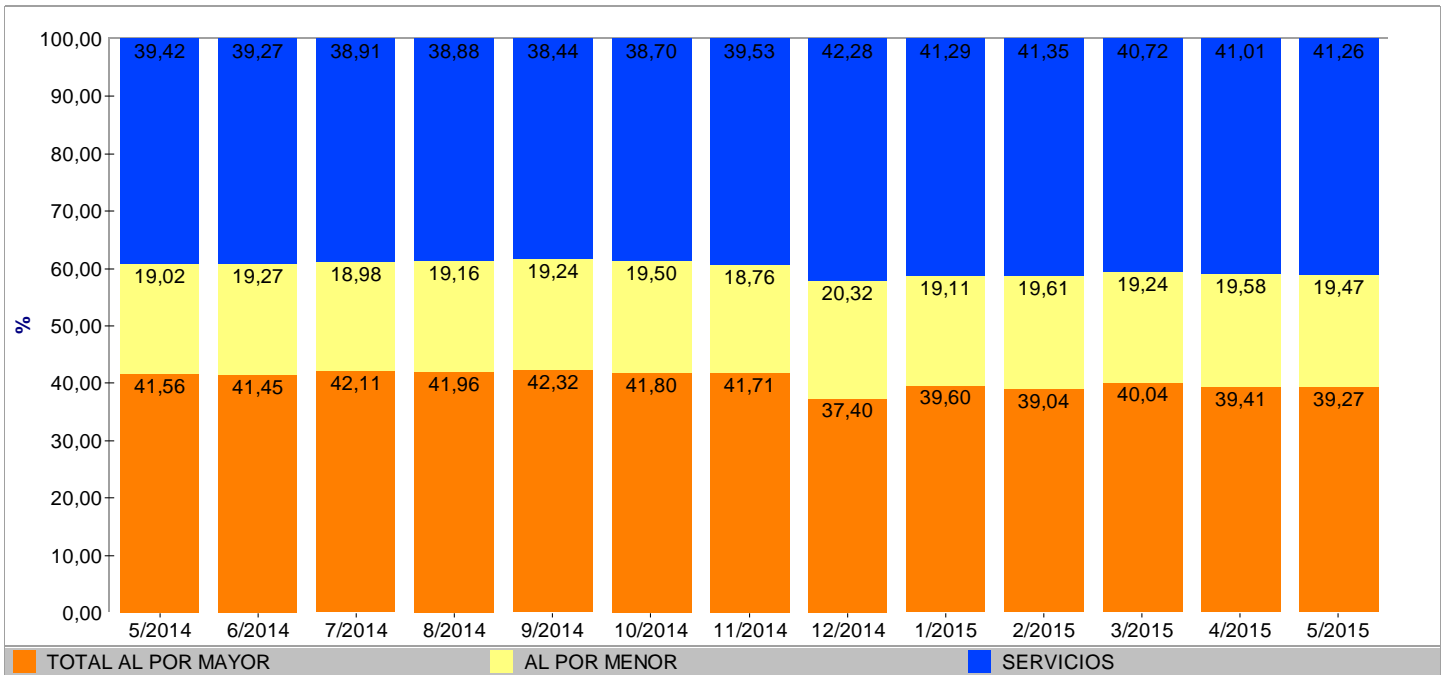

Fuente: SAIF

Evolución de la Estructura - Créditos Hipotecarios MAYO 2015

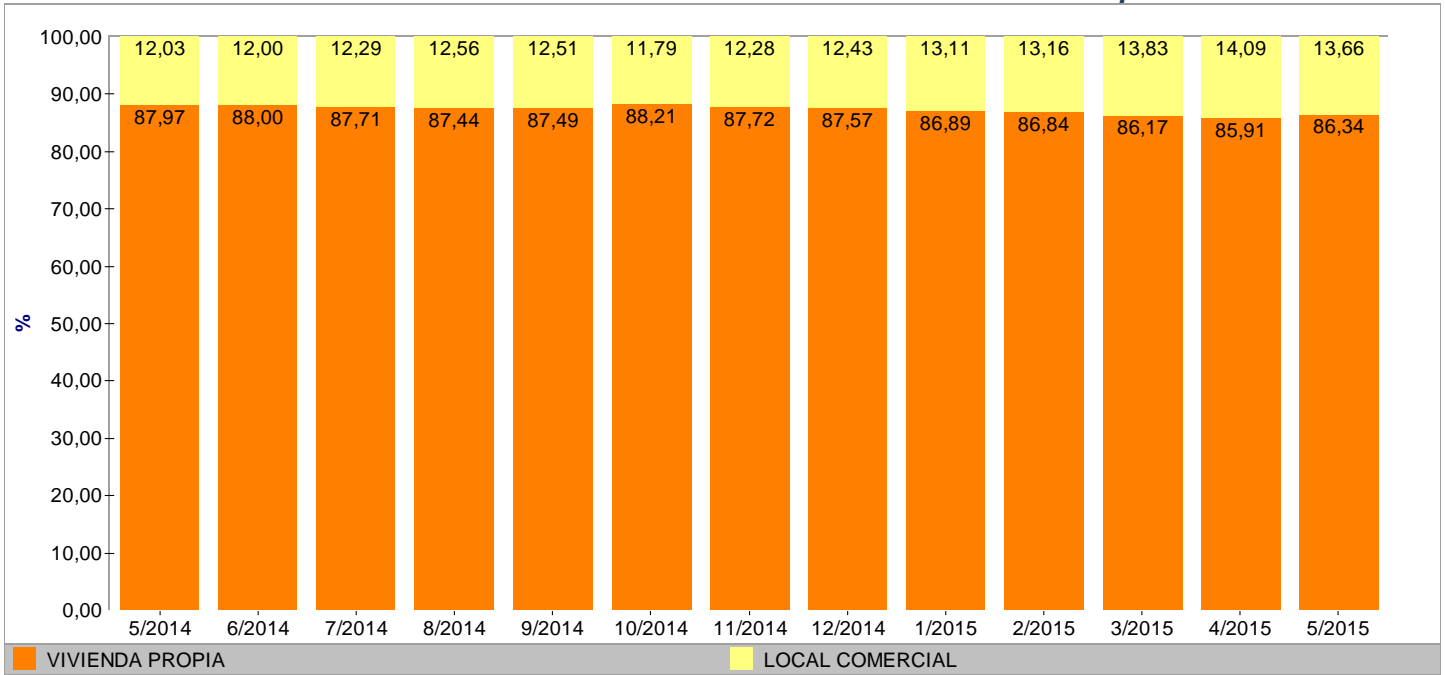

Fuente: SAIF

Evolución de la Estructura - Créditos al Consumo MAYO 2015

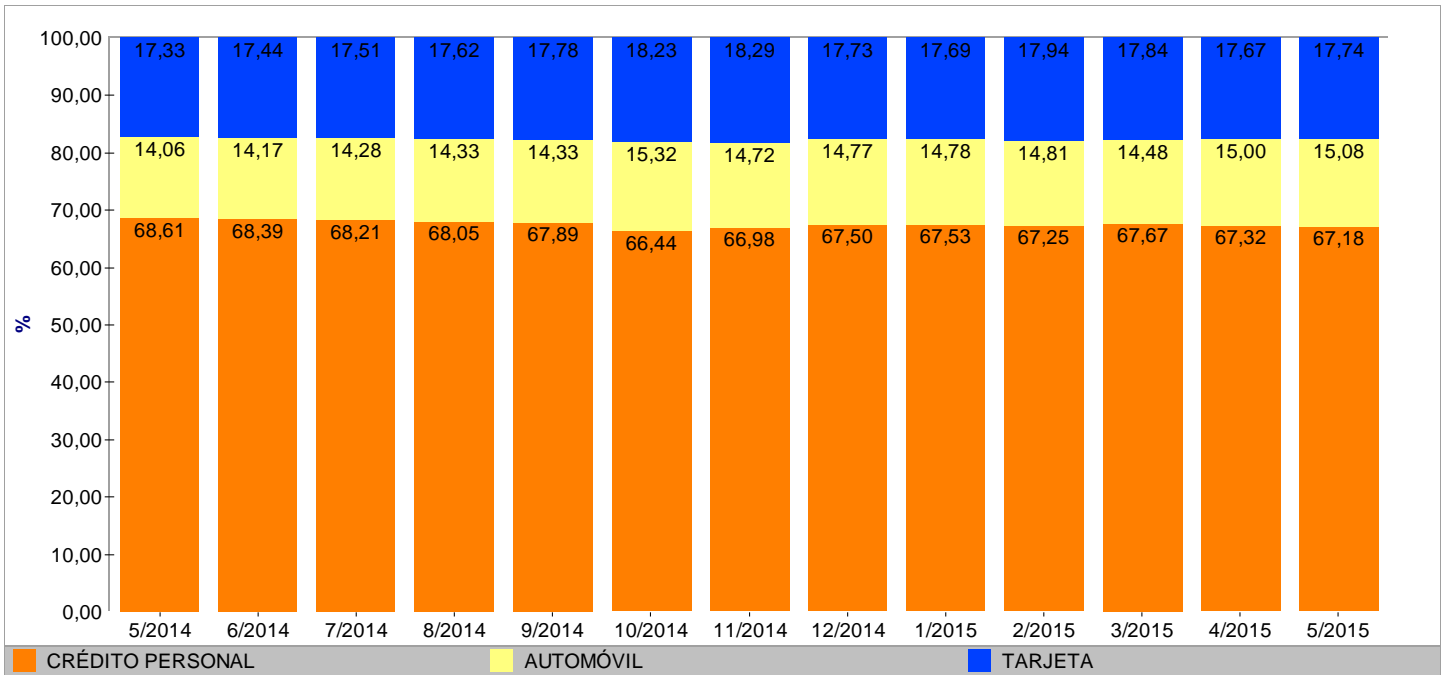

Fuente: SAIF

Evolución de la Estructura - Créditos Industria MAYO 2015

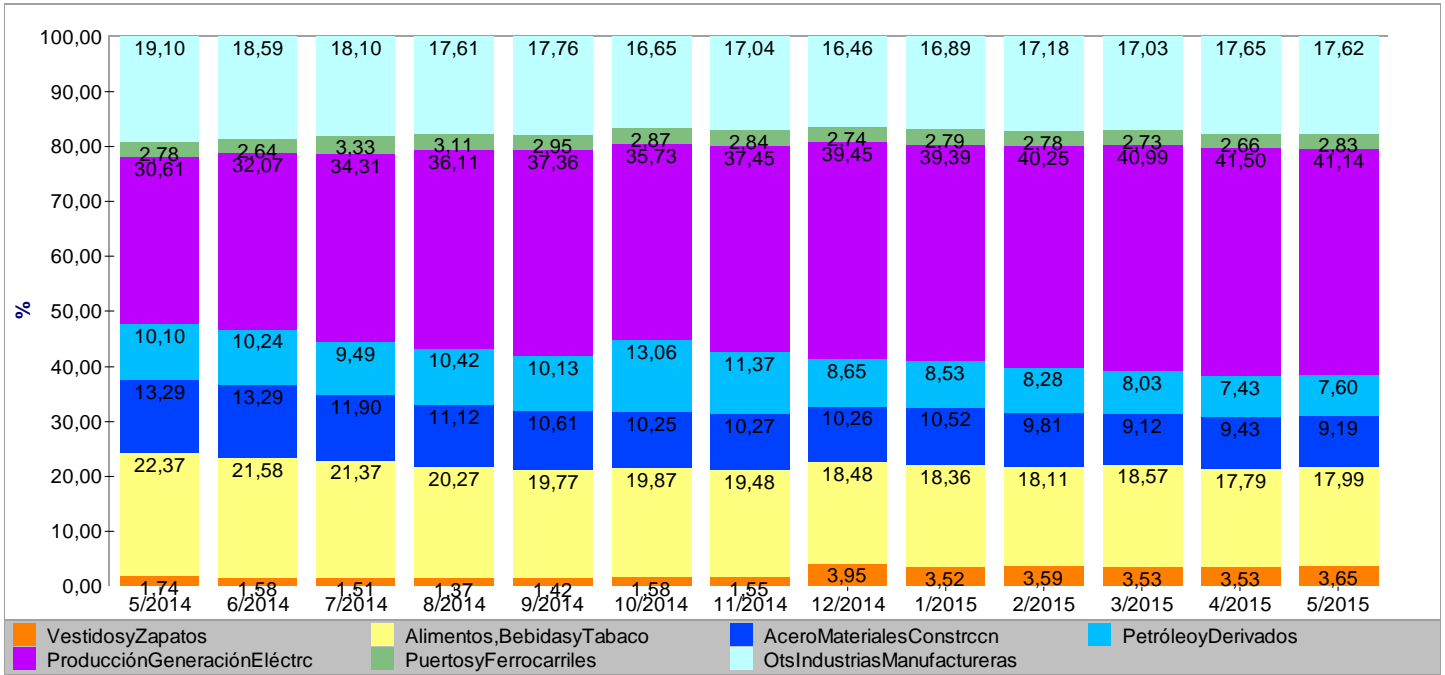

Fuente: SAIF

Créditos Construcción MAYO 2015

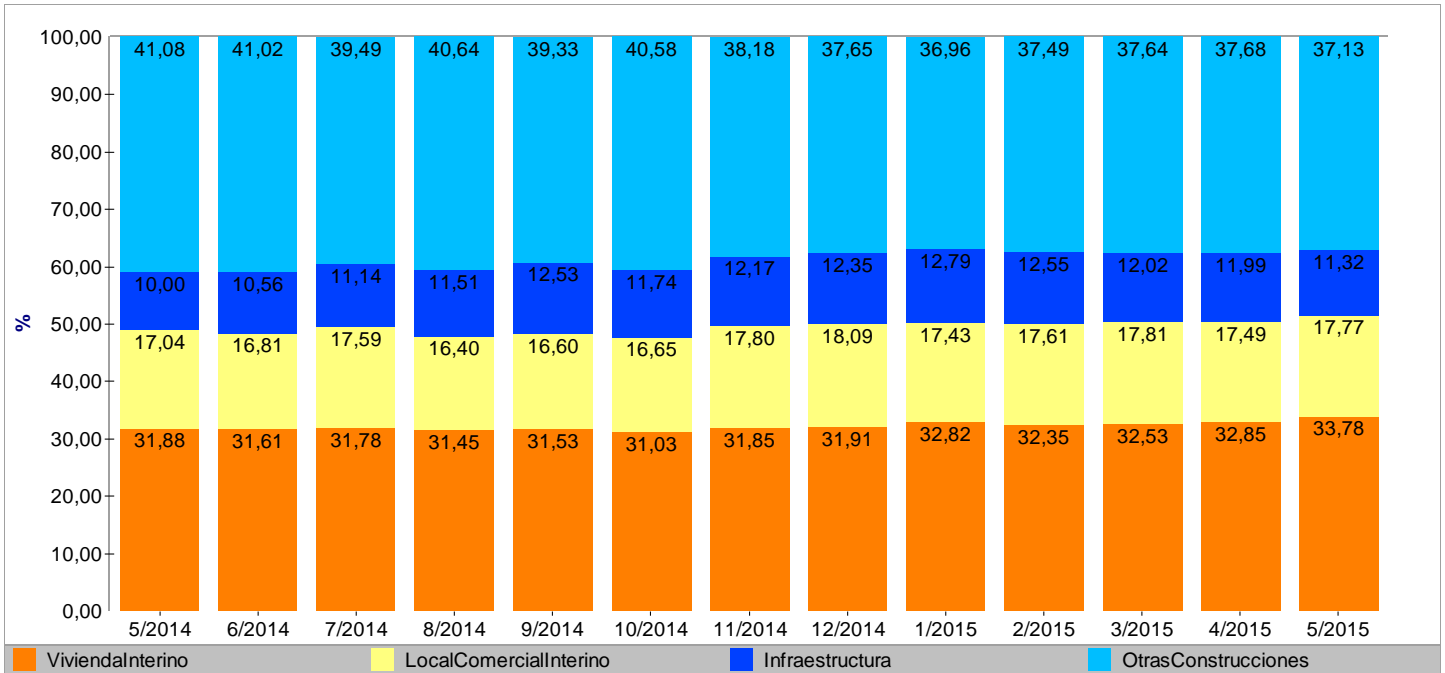

Fuente: SAIF

Créditos Agropecuarios MAYO 2015

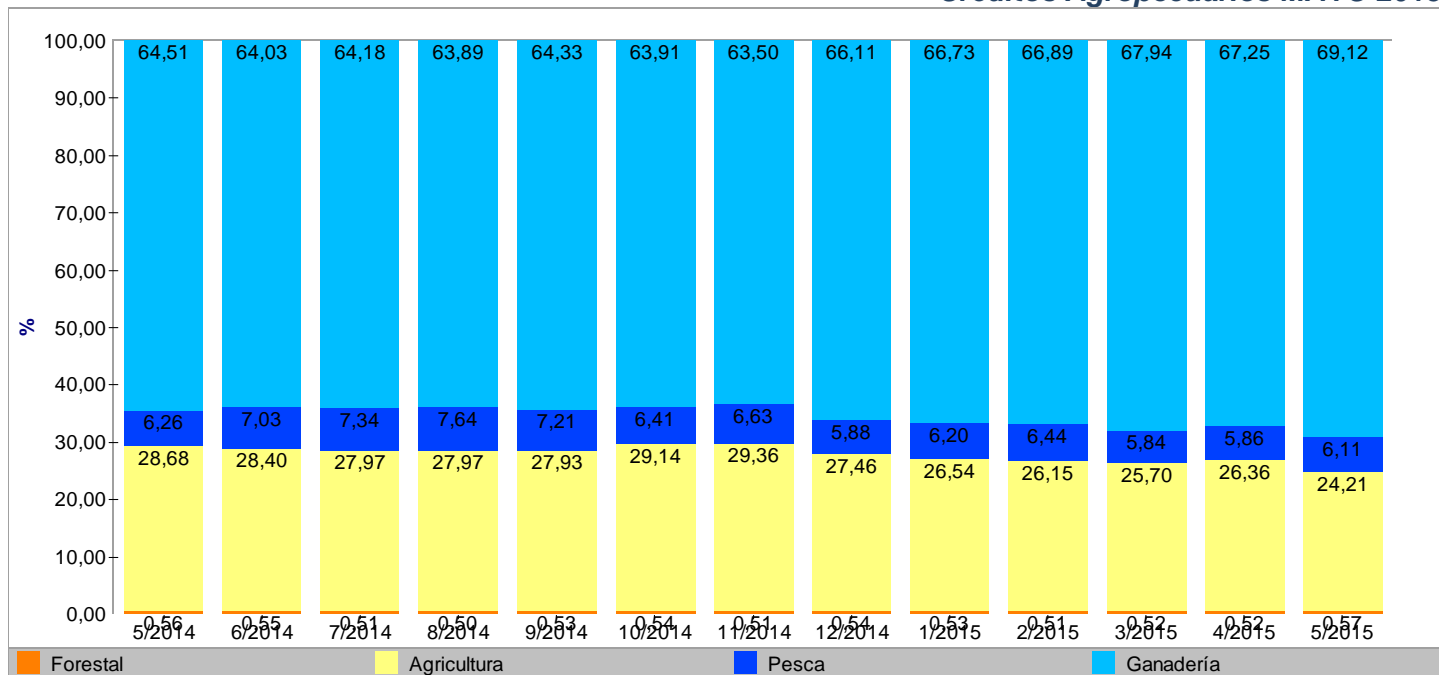

Fuente: SAIF

Por su parte, las *Inversiones en Valores* del CBI se ubicaron en USD 18,426 millones. Durante los últimos doce meses tuvo un crecimiento de USD 1,606 millones (9.55%)

Líderes en Inversiones en Valores del CBI (MM de USD)

		May-2015	Abr-2015	May-2014	May-2015/Abr-2015		May-2015/May-2014	
		Saldo	Saldo	Saldo	Var. Abs.	Var. %	Var. Abs.	Var. %
GENERAL (BLG)		2.822,14	2.800,88	2.605,44	21,26	0,76	216,69	8,32
BAC INTERNAT. (BLG)		2.151,86	2.204,99	1.856,78	-53,13	-2,41	295,08	15,89
BANCO NACIONAL (EST)		2.126,26	2.034,51	1.904,41	91,75	4,51	221,85	11,65
BANCOLOMBIA (BLI)		1.333,56	1.334,36	1.372,30	-0,80	-0,06	-38,74	-2,82
BANITSMO (BLG)		988,10	954,14	1.024,88	33,96	3,56	-36,78	-3,59
MULTIBANK (BLG)		821,27	842,46	692,64	-21,19	-2,52	128,63	18,57
BANESCO (BLG)		509,01	489,75	431,29	19,26	3,93	77,72	18,02
DE OCCIDENTE (BLI)		506,99	506,48	446,10	0,51	0,10	60,89	13,65
ALIADO (BLG)		465,04	466,82	381,98	-1,78	-0,38	83,06	21,74
PICHINCHA (BLG)		450,77	444,05	376,48	6,72	1,51	74,29	19,73

Fuente: SAIF

El *Total del Activo* alcanzó la cifra de USD 112,282 millones, reflejando una contracción en el mes de USD 1,127 millones. Durante los últimos doce meses, el Activo Total del Centro Bancario Internacional se incrementó en USD 13,447 millones (13.61%).

Líderes en Total Activo del CBI al cierre de MAYO de 2015 (MM de USD)

		May-2015		Abr-2015		May-2014		May-2015/Abr-2015		May-2015/May-2014	
		Saldo		Saldo		Saldo		Saldo		Saldo	
		Saldo	P.M.	Saldo	P.M.	Saldo	P.M.	Var. Abs.	Var. %	Var. Abs.	Var. %
GENERAL (BLG)		12.830,33	11,43	12.604,78	11,34	11.607,53	11,42	225,54	1,79	1.222,79	10,53
BANCO NACIONAL (EST)		9.503,29	8,46	9.655,68	8,69	8.392,83	8,26	-152,40	-1,58	1.110,46	13,23
BANITSMO (BLG)		8.809,08	7,85	8.812,14	7,93	8.254,83	8,12	-3,07	-0,03	554,25	6,71
BLADDEX (BLG)		7.769,12	6,92	7.809,11	7,03	7.827,40	7,70	-39,99	-0,51	-58,28	-0,74
BAC INTERNAT. (BLG)		6.509,03	5,80	6.418,12	5,77	4.606,93	4,53	90,91	1,42	1.902,10	41,29
BANK OF CHINA (BLG)		5.574,04	4,96	4.708,53	4,24	2.664,40	2,62	865,51	18,38	2.909,65	109,20
GLOBAL BANK (BLG)		5.444,79	4,85	5.453,83	4,91	4.425,56	4,35	-9,04	-0,17	1.019,22	23,03
BANCOLOMBIA (BLI)		5.318,54	4,74	5.187,41	4,67	4.776,01	4,70	131,13	2,53	542,53	11,36
BANESCO (BLG)		3.642,68	3,24	3.636,19	3,27	3.212,92	3,16	6,50	0,18	429,76	13,38
CRED. DEL PERU (BLI)		3.543,42	3,16	3.558,34	3,20	4.085,43	4,02	-14,91	-0,42	-542,01	-13,27

Fuente: SAIF

Al cierre de MAYO el *Total Pasivo* se ubicó en USD 100,296 millones, lo que representa un aumento de USD 1,012 millones respecto al mes anterior.

El *Patrimonio del CBI* totalizó USD 11,986 millones.

Líderes en Total Patrimonio al cierre de MAYO de 2015 (MM de USD)

		May-2015	Abr-2015	May-2014	May-2015/Abr-2015		May-2015/May-2014	
		Saldo	Saldo	Saldo	Var. Abs.	Var. %	Var. Abs.	Var. %
BAC INTERNAT. (BLG)		2.023,73	2.003,62	1.534,29	20,12	1,00	489,44	31,90
GENERAL (BLG)		1.068,38	1.045,27	1.026,92	23,11	2,21	41,46	4,04
BANCOLOMBIA (BLI)		1.059,63	1.056,25	909,91	3,37	0,32	149,72	16,45
BLADDEX (BLG)		1.039,47	1.029,80	893,79	9,67	0,94	145,68	16,30
BANITSMO (BLG)		845,32	838,81	798,47	6,51	0,78	46,84	5,87
BANCO NACIONAL (EST)		703,21	696,37	628,61	6,84	0,98	74,60	11,87
GLOBAL BANK (BLG)		412,26	409,27	353,71	2,99	0,73	58,55	16,55
MULTIBANK (BLG)		354,72	349,93	307,41	4,78	1,37	47,31	15,39
CRED. DEL PERU (BLI)		327,43	325,20	300,20	2,23	0,68	27,23	9,07
BANESCO (BLG)		300,83	297,89	284,69	2,94	0,99	16,15	5,67

Fuente: SAIF

La *Utilidad* acumulada a MAYO de 2015 es de USD 695 millones para el total del Centro Bancario Internacional.

Líderes en Utilidad del Período al cierre de MAYO de 2015 (MM de USD)

		May-2015	Abr-2015	May-2014	May-2015/May-2014	
		Saldo	Saldo	Saldo	Var. Abs.	Var. %
BAC INTERNAT. (BLG)		25,76	23,41	30,15	-4,40	-14,58
GENERAL (BLG)		19,79	19,39	17,69	2,10	11,87
BLADEX (BLG)		8,30	7,10	8,93	-0,63	-7,05
BANCO NACIONAL (EST)		8,15	9,13	7,37	0,78	10,55
BANITSMO (BLG)		6,76	5,52	6,24	0,53	8,45
MULTIBANK (BLG)		5,52	2,31	4,66	0,86	18,51
BANESCO (BLG)		4,16	3,68	4,27	-0,11	-2,56
BANCOLOMBIA (BLI)		3,66	1,83	0,70	2,97	426,78
NOVA SCOTIA (BLG)		3,16	1,94	4,41	-1,25	-28,41
CAJA DE AHORROS (EST)		3,02	1,41	2,43	0,59	24,22

Los **Ingresos por Intereses** del CBI acumulan USD 1,832 millones al mes de MAYO 2015, de los cuales USD 1,574 millones corresponden a **Ingresos por Préstamos** y USD 196 millones **Ingresos por Inversiones**.

Los **Egresos de Operaciones** se ubicaron en USD 889 millones, de los cuales USD 807 millones son causados por los **Intereses Pagados**. El **Ingreso Neto de Intereses** se ubico en USD 943 millones, que al sumarle los **Otros Ingresos** por el orden de USD 870 millones, dieron como resultado

USD 1,813 millones de **Ingreso de Operaciones**. Por su parte, los **Egresos Generales** totalizaron en USD 988 millones, correspondiendo a **Gastos Administrativos** USD 492 millones, USD 130 millones a **Gastos Generales**, USD 53 millones por **Gastos de Depreciación** y USD 313 millones por **Otros Gastos**.

La Utilidad antes de Provisiones fue de USD 825 millones, con una **Provisión por Cuentas Malas** de USD 130 millones.

Composición de Egresos Generales CBI MAYO 2015 / MAYO 2014

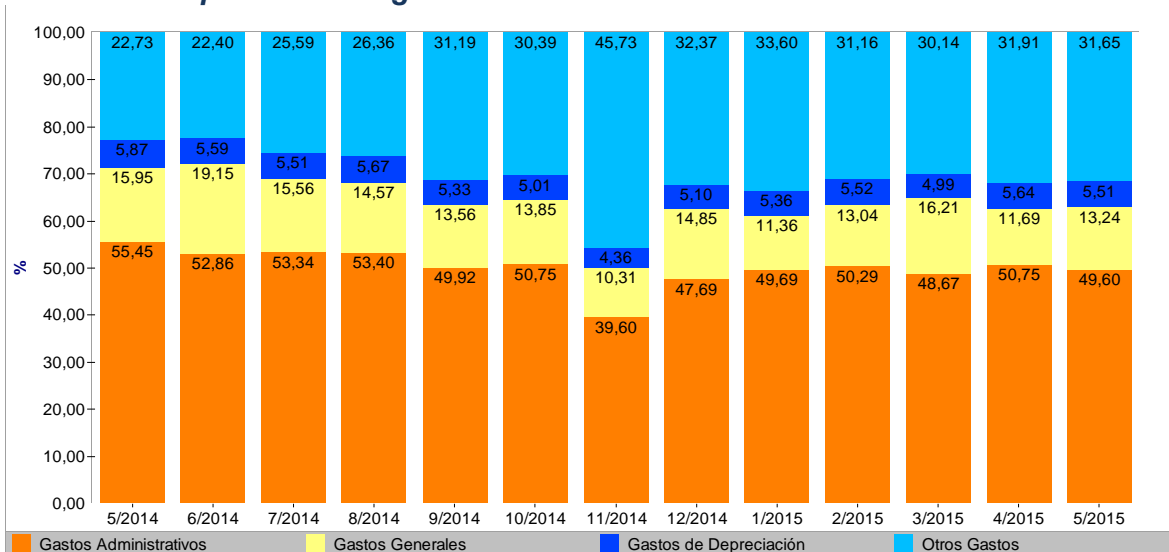

Fuente: SAIF

Los indicadores de rentabilidad del CBI muestran resultados favorables al cierre de MAYO 2015, con un rendimiento sobre activos (ROA) de 1.51% (1.66% MAYO 2014) y un rendimiento sobre patrimonio (ROE) que se ubicó en 14.93%.

Finalmente, se tiene un total de 594 sucursales bancarias (incluyendo Casa Matriz), 1.795 Cajeros Automáticos y 140 agencias y otros establecimientos, distribuidos de la siguiente manera por Provincia:

	Bancos Oficiales	Bancos de Licencia General	Bancos de Licencia Internacional	Total CBI
BANCARIZACIÓN				
PROVINCIA BOCAS DEL TORO				
Casa Matriz y Sucursales (Unidades)	5	3		8
Cajeros Automáticos ATM (Unidades)	7	11		18
Agencias y otros Establecimientos (Unidades)				
PROVINCIA COCLÉ				
Casa Matriz y Sucursales (Unidades)	8	16		24
Cajeros Automáticos ATM (Unidades)	17	56		73
Agencias y otros Establecimientos (Unidades)		6		6
PROVINCIA COLÓN				
Casa Matriz y Sucursales (Unidades)	7	31	1	39
Cajeros Automáticos ATM (Unidades)	10	86		96
Agencias y otros Establecimientos (Unidades)		5		5
PROVINCIA CHIRIQUÍ				
Casa Matriz y Sucursales (Unidades)	19	31		50
Cajeros Automáticos ATM (Unidades)	42	106		148
Agencias y otros Establecimientos (Unidades)		16		16
PROVINCIA DARIÉN				
Casa Matriz y Sucursales (Unidades)	3			3
Cajeros Automáticos ATM (Unidades)	3			3
Agencias y otros Establecimientos (Unidades)		1		1
PROVINCIA HERRERA				
Casa Matriz y Sucursales (Unidades)	7	13		20
Cajeros Automáticos ATM (Unidades)	18	33		51
Agencias y otros Establecimientos (Unidades)		5		5
PROVINCIA LOS SANTOS				
Casa Matriz y Sucursales (Unidades)	8	6		14
Cajeros Automáticos ATM (Unidades)	11	15		26
Agencias y otros Establecimientos (Unidades)		1		1
PROVINCIA PANAMÁ				
Casa Matriz y Sucursales (Unidades)	69	320	27	416
Cajeros Automáticos ATM (Unidades)	191	1131		1322
Agencias y otros Establecimientos (Unidades)	3	97		100
PROVINCIA VERAGUAS				
Casa Matriz y Sucursales (Unidades)	9	16		25
Cajeros Automáticos ATM (Unidades)	21	41		62
Agencias y otros Establecimientos (Unidades)		6		6
PROVINCIA SAN BLÁS				
Casa Matriz y Sucursales (Unidades)	1			1
Cajeros Automáticos ATM (Unidades)	1			1
Agencias y otros Establecimientos (Unidades)				

Fuente: SAIF